

PLAN ADI:	YESİL KARAAĞAÇ MAHALLESİ 2312/1, 181/1 NOLU PARSELLER, HACIKADEM MAHALLESİ 7021/1 MENDE KÖYÜ 216/73 PARSELLER 1/5000 ÖLÇEKLİ NAZIM İMAR PLANI İPTALI	 Serpil KESKİN EZBERCİ Şehir Plancısı
ÖLÇEK:	1/5000	
PAFTA SAYISI:	1/3	
PAFTA ADI:	K22C07B	
PIN:	NIP-	
<p>Belediye Meclisinin .../2025 Tarih ve ... Sayılı kararı ile 3194 Sayılı yasanın 8.Md. gereğince İmar Planı değişikliği kabul edilmiştir.</p> <p>KONTROL EDEN Doruk AYTEKİN Şehir Plancısı</p> <p>KONTROL EDİLMİŞTİR Raziye GÖKCE GÜLEŞ Şehir Plancısı</p> <p>TASDİK OLUNUR Özkan YALIM Belediye Başkanı</p>		

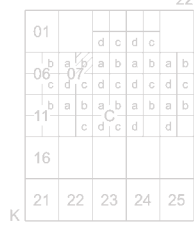

UŞAK - MERKEZ K22-c-07-b

K22-c-02-c

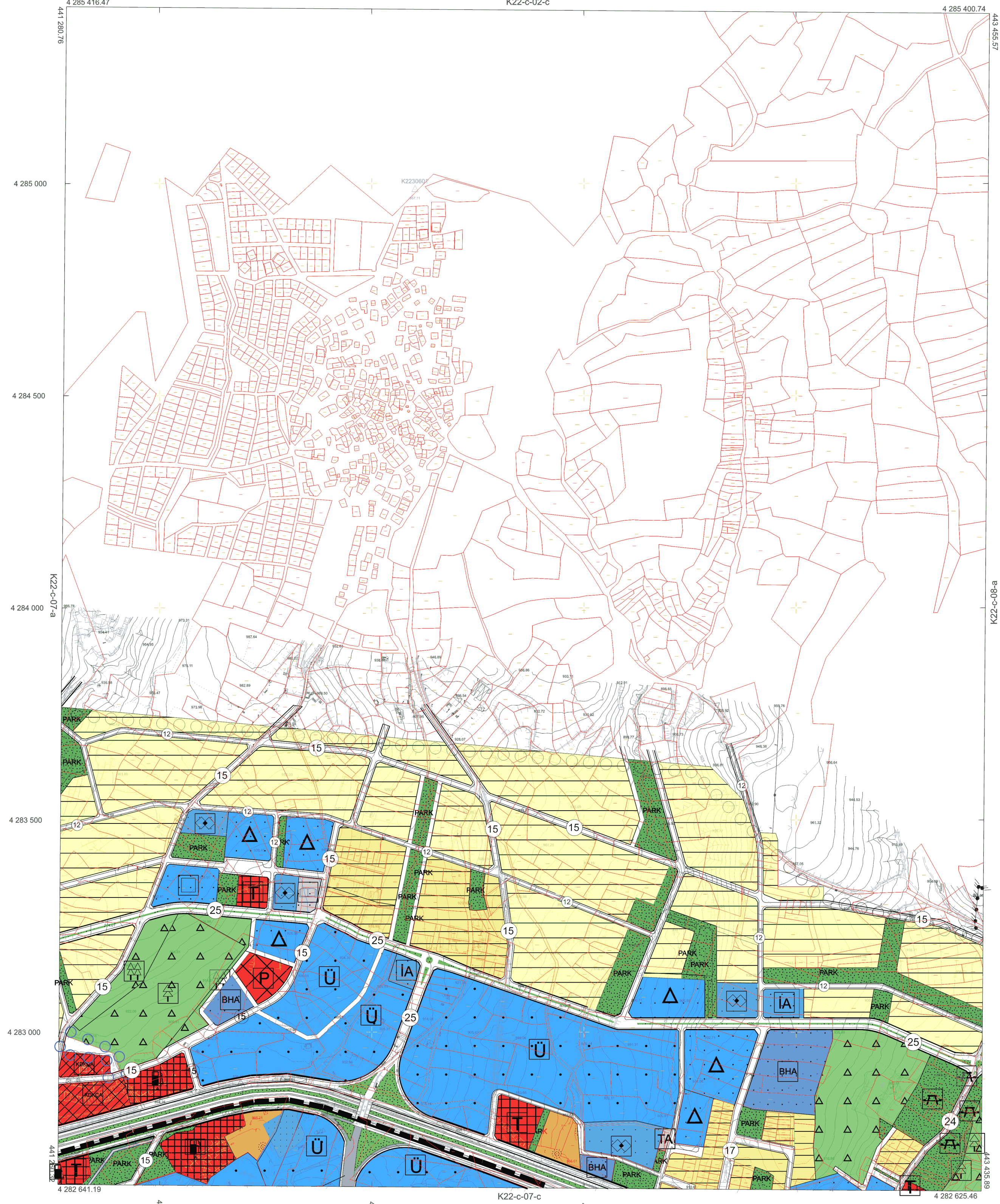

MOT : MAP TECH HARİTA BİLİŞİM YAZILIM
VE TİCARET LTD. ŞTİ TARAFINDAN İTTF 96
DATUMUNDA YAPILAN 4/ ADET 1:5000 ÖLÇEKLİ
HALİHAZIR HARİTA 3194 SAYILI İMAR KANUNUNUN
7/a MADDESİNE GÖRE İNCELENDİ VE ONAYLANDI



GÖSTERİM
PLANLAMA SINIRLARI
PLAN ONAMA SINIRI
AKIŞ VE YEŞİL ALANLAR
KENT ORMANI

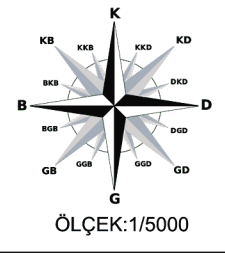

Ellipsoid : GRS 80
Datum : İTTF-96
Epok : 2005
Projeksiyon : UTM (3 DERECE)
D.O.M. : 30

1:5000

YÖKLENCİ

UŞAK BELEDİYESİ

MAP TECH HARİTA BİLİŞİM YAZILIM
VE TİCARET LTD. ŞTİ

Serpil KESKİN
Şehir Plancısı

Serpil KESKİN
Şehir Plancısı

UŞAK - MERKEZK22-c-07-b